

BICITRIP

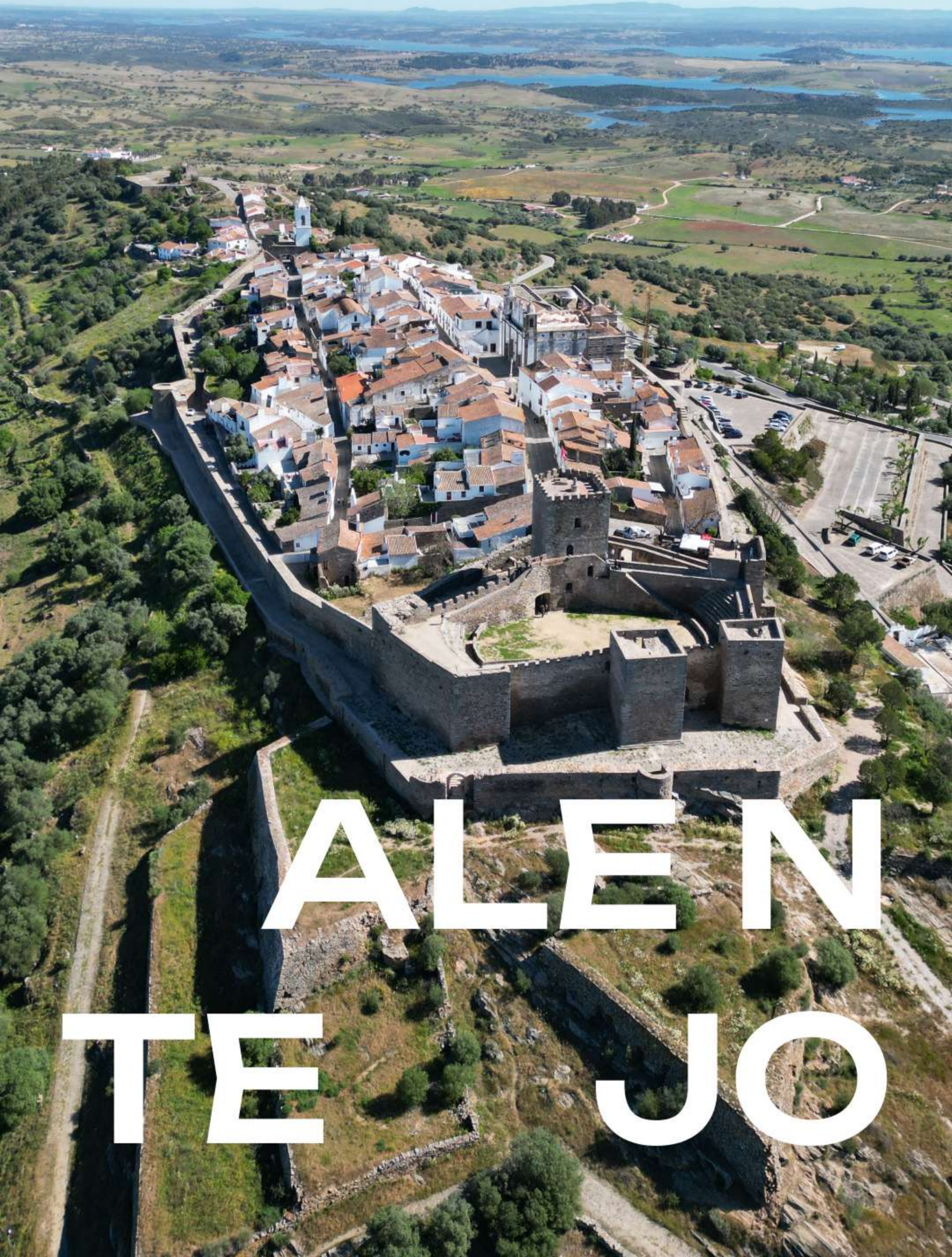

ALENTEJO

UMA JORNADA DOS SONHOS

Chegamos no Alentejo, em Portugal.

Pedalaremos pelas pequenas estradas do interior, rodeadas por fazendas, campos de oliveiras e vinhedos. O clima é de tranquilidade e paz.

Pelo caminho, pequenos vilarejos charmosos, como Évora e Monsaraz ditam o tom da região.

A gastronomia é farta e saborosa, como só os portugueses sabem fazer.

Deliciosos vinhos, azeites premiados, muita calma e sossego.

Vamos pedalar?



6 DIAS & 5 NOITES



MAR/ABRIL E NOVEMBRO 2025



NÍVEL FÁCIL (2/5)



BIKE NORMAL E E-BIKE



Rota relativamente plana

MUITO ALÉM DA BICICLETA

Viajar de bicicleta é uma **experiência muito diferente** e, potencialmente transformadora.

Na sua bike **você vivencia o momento em um ritmo mais lento e profundo**, se reconecta com as paisagens e consigo mesmo. A sensação de liberdade e leveza te acompanham pelo caminho.

Por isso, a bicicleta é o ícone da Bici Trip. Mas não se engane, **nossas viagens vão muito além disso.**



Prepare-se para uma **experiência extraordinária** de imersão na cultura local, restaurantes gastronômicos, **hospedagens charmosas e luxuosas**, rotas cuidadosamente selecionadas e atrações turísticas super autênticas.

Nós nos preocupamos com todos os detalhes. Você vive e **saboreia a jornada.**

Dia 1

PORTUGAL ALÉM DE LISBOA

Nossa equipe te aguarda no Cais do Sodré para te levar até o primeiro hotel, o contemporâneo **L'And Vineyards**.

Após o nosso almoço de boas-vindas, faremos o tradicional *bike fitting* e seguiremos de bike para um pequeno loop de 20km nos entornos do hotel.

Passaremos pelas pequenas rotas do interior, entre elas, um antigo trilho de trem convertido em ciclovia. Visitaremos Montemor-O-Novo antes de retornamos ao hotel.

O jantar será preparado por **Miguel Laffan**, o *chef* por trás do restaurante L'And.



→ **Distância a ser percorrida** - 20km / 262m

→ **Cidades** - Montemor-O-Novo

→ **Hotel** - L'And Vineyards

→ **Refeições** - Almoço e jantar



Após uma manhã intensa de pedal, faremos nossa primeira parada em uma vinícola pra visita e um almoço privado.

Logo depois, subimos nas bikes e vamos até o centro antigo de Évora, cidade ícone do Alentejo.

Uma guia local irá te acompanhar em um city tour na cidade, seguido de uma visita à impressionante Capela dos Ossos.

Nosso jantar será no restaurante do hotel, o tradicional **Convento do Espinheiro**.

→ **Distância a ser percorrida** - 55km / 571m

→ **Cidades** - Montemor-O-Novo, Escoural, Valverde, Évora

→ **Hotel** - Convento do Espinheiro

→ **Refeições** - Café da manhã + Almoço + Jantar



Hoje faremos um loop para explorarmos **a região em torno de Évora**. Ao nosso redor, muitas fazendas e campos de pastagem. Nossas companheiras de estrada serão os bois, vacas, ovelhas e carneiros. Se você olhar para cima, verá alguns ninhos de cegonha também.

Nossa primeira parada será para uma **degustação de vinhos**. Vai ser a melhor forma de abrir o apetite antes do almoço em uma tasca de Arraiolos.

Voltaremos ao hotel no final da tarde e você poderá aproveitar o SPA para relaxar as pernas. Hoje à noite nosso jantar será no melhor restaurante de Évora.



→ **Distância a ser percorrida** - 49km - 371m

→ **Cidades** - Arraiolos, Igrejinhia, Évora

→ **Hotel** - Convento do Espinheiros

→ **Refeições** - Café da manhã + Almoço + Jantar

Dia 4

NA ROTA DO VINHO

Após um curto *transfer* de van, iniciaremos nosso trajeto de bike que segue a rota do vinho.

Faremos uma visita e degustação no famoso **Herdade do Esporão**, onde também iremos almoçar. A vista da vinícola inspira calma: vinhedos, planícies e olivais a perder de vista.

Pedalaremos rumo ao nosso hotel que talvez seja **o favorito de toda a nossa curadoria da Bici Trip**, o despretensioso e luxuoso São Lourenço do Barrocal.

Nosso jantar será servido no elegante salão do hotel.



→ **Distância a ser percorrida** - 44km / 297m

→ **Cidades** - Montoito, Reguengos de Monsaraz

→ **Hotel** - São Lourenço do Barrocal

→ **Refeições** - Café da manhã + Almoço + Jantar



Tome o seu café da manhã com vista para os amplos jardins do hotel.

Hoje partiremos de bike para o nosso vilarejo preferido da viagem. Mas antes, que tal uma visita a uma fábrica de cerâmicas? Acompanhe o processo de produção e compre algumas peças.

Depois seguimos para **Monsaraz**, que é uma vila histórica que fica situada no topo de uma colina e é cercada por **muralhas medievais bem preservadas**. Nosso almoço será aqui, com uma linda vista do lago Alqueva.

De volta ao hotel: é hora de aproveitar a piscina.

→ **Distância a ser percorrida** - 25km / 361m

→ **Cidades** - Aldeia de Outeira, Monsaraz

→ **Hotel** - São Lourenço do Barrocal

→ **Refeições** - Café da manhã + Almoço + Jantar

Dia 6

OBRIGADO, PORTUGAL!



Após o café da manhã, você poderá seguir viagem rumo ao seu próximo destino.

Um transfer organizado pela Bici Trip irá levá-lo até Lisboa.

Essa jornada calma e relaxante ficará para sempre na sua memória.

HOTEL N°1 - L'AND VINEYARDS

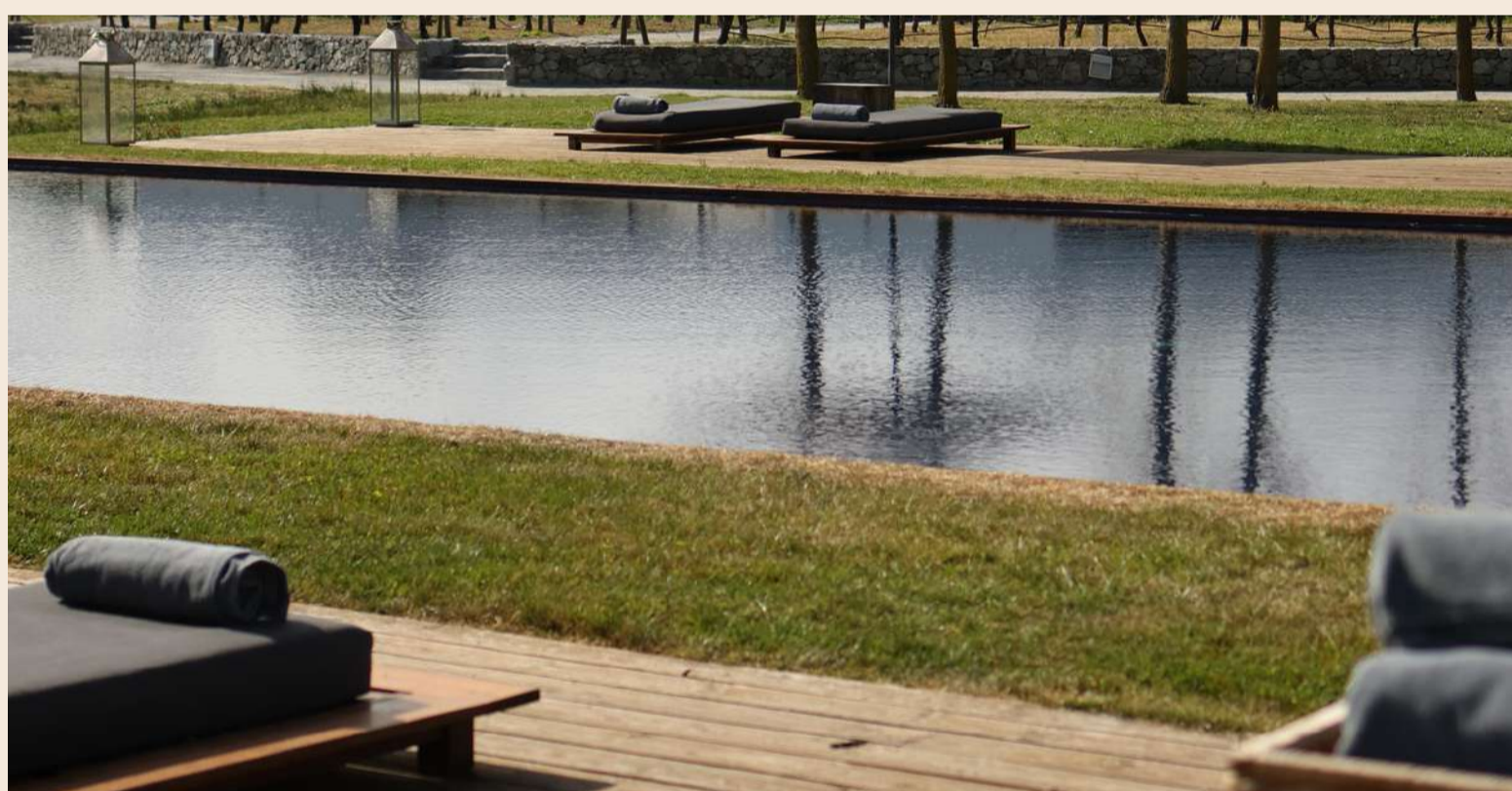
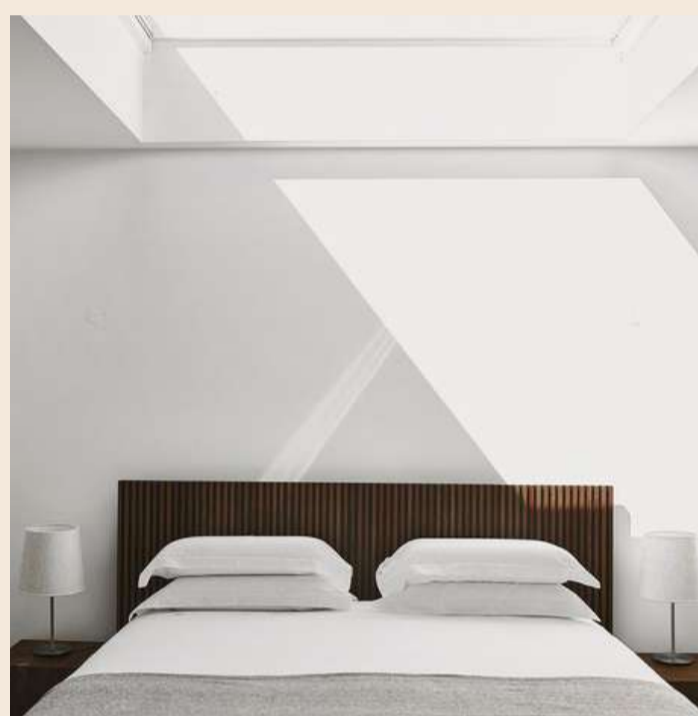

MONTEMOR-O-NOVO

O L'And Vineyards é um hotel de luxo localizado em Montemor-o-Novo, Portugal. O hotel é famoso pela sua arquitetura moderna e minimalista, bem como pelas suas vistas deslumbrantes sobre as vinhas circundantes.

O L'And Vineyards também possui um restaurante premiado, o restaurante L'And, que serve pratos deliciosos preparados com ingredientes locais e sazonais. O menu é criado pelo chef Miguel Laffan, que utiliza técnicas modernas para apresentar a culinária tradicional portuguesa.

HOTEL N°2 - CONVENTO DO ESPINHEIRO



ÉVORA



O hotel está situado em um antigo convento do século XV, que foi cuidadosamente restaurado e preservado, mantendo a sua rica história e arquitetura original.

Durante vários séculos, o convento foi um importante centro espiritual em Portugal e foi visitado por muitas figuras importantes da história portuguesa.

O hotel está localizado em um local tranquilo e sereno, rodeado por jardins exuberantes e paisagens deslumbrantes do Alentejo.

HOTEL N°3 - SÃO LOURENÇO DO BARROCAL



SÃO LOURENÇO DO BARROCAL

A propriedade de São Lourenço do Barrocal é composta por uma mistura de edifícios históricos e modernos, que foram cuidadosamente renovados e restaurados. Os quartos são elegantes e confortáveis, com decoração minimalista e vistas deslumbrantes sobre a paisagem circundante.

A propriedade também é conhecida por sua gastronomia, oferecendo pratos autênticos da região do Alentejo, preparados com ingredientes frescos e locais.

O QUE ESTÁ INCLUÍDO?

→ Hospedagem

Acomodações **cuidadosamente selecionadas e de alto padrão** que destacam o que a região tem de melhor.

Transfer das bagagens entre os hotéis.

→ Refeições

Café da manhã no hotel.

Seleção de bebidas locais servidas diariamente durante o pedal.

5 almoços em restaurantes do tipo tasca/taberna que servem a **autêntica culinária fresca local** e/ou despretensiosos piqueniques servidos em meio a natureza.

5 jantares em restaurantes do tipo **bistronômico ou gastronômico**, com serviço completo (entrada, prato principal e sobremesa) e acompanhado de vinhos e bebidas locais.

→ Equipamentos

Bicicleta de cicloturismo (opção de bike elétrica disponível sem cobrança adicional).

Capacete e bolsa de bike.

Welcome kit: jersey de bike, eco bag e garrafa personalizada.

→ Suporte

Carro de apoio.

Guia da rota que conhece os **segredos da região**.

Transfer in and out a partir de Lisboa.

→ Atividades

Degustação de **vinhos**.

Visita a **Capela dos Ossos**.

City tour em **Évora**.

As viagens da Bici Trip **NÃO** incluem bilhetes aéreos e de trem, refeições não mencionadas, atividades não mencionadas, seguro de saúde obrigatório, despesas adicionais nos hotéis.

AS BICICLETAS DA BICITRIP



O **Scott Sub tour e-ride** é a nossa bicicleta elétrica.

Ela é **perfeita para todos os ciclistas iniciantes** que desejam aproveitar a viagem sem fazer muito esforço físico.

A bike elétrica é fácil de usar e muito segura!

A **Scott Sub Sport 20** é a bicicleta adequada para ciclistas homens.

Recomendamos para ciclistas de nível intermediários para os passeios no Vale do Loire e Bordeaux.

Se quiser desafio, essa é a bike ideal para o tour de Provence!



A **Scott Sub Sport Lady** é a bicicleta perfeita para mulheres.

Esta bike é prática, confortável e segura.

Recomendamos para o passeio no Vale do Loire e Bordeaux, para ciclistas intermediários.



VEJA AS DATAS DE SAÍDA PARA 2025

→ **MARÇO/ABRIL**
29 de março a 03 de abril de 2025

→ **NOVEMBRO**
01 a 06 de novembro de 2025

INVESTIMENTO

4.300€/pessoa
em apartamento duplo.

+1.300€ em apartamento individual.

Pagamento **à vista** (4.300€) ou **parcelado** (1.000€ + 8 parcelas de 412,5€).

Considerar **euro-turismo** como referência para conversão.

A viagem precisa estar paga no momento da partida.

Consulte as condições de cancelamento no contrato.

Atenção: como nossos grupos são pequenos para garantir a **exclusividade da experiência**, as vagas são limitadas e sujeitas à disponibilidade.

INFORMAÇÕES ADICIONAIS



TEMPERATURAS MÉDIAS

	JAN	FEV	MAR	ABR	MAI	JUN	JUL	AGO	SET	OUT	NOV	DEZ
MAX (°C)	14°	16°	19°	21°	25°	30°	33°	33°	29°	23°	18°	14°
MIN (°C)	6°	7°	8°	8°	11°	14°	16°	17°	15°	13°	9°	7°
CHUVA (MM)	51	51	51	25	25	0	0	0	25	51	76	76

HORÁRIO DOS TRANSFERS

CHEGADA

10h30

Ponto de encontro: Cais do Sodré - Lisboa.

Duração estimada do transfer: 1h20

12h30

Almoço de boas-vindas no nosso hotel, L'and Vineyards.

PARTIDA

9h30

Ponto de encontro: São Lourenço do Barrocal

Duração estimada do transfer: 2h15

11h45

Ponto de desembarque: Cais do Sodré - Lisboa.

Menus nos restaurantes

Os restaurantes dos nossos almoços e jantares podem oferecer menus fixos, em que serão servidos deliciosos pratos da culinária local.

Por esse motivo, é fundamental que você indique as suas restrições alimentares, alergias ou alimentos que você não come no formulário após a reserva.

Atenção ao consumo de álcool

Serviremos bebidas alcoólicas nas refeições, mas o consumo é opcional. Lembre-se que o consumo de álcool reduz a coordenação motora e os reflexos, o que pode ocasionar acidentes.

Nível de dificuldade

Nossos passeios são de cicloturismo, e não performance. Não é necessário ser um ciclista habitual para pedalar conosco, mas é mandatário ter pleno domínio e confiança para pedalar.

Percorremos estradas secundárias pequenas e vazias, mas pode haver movimentação de carros.

Temperatura e chuvas

Uma Bici Trip é uma viagem de aventura e ao ar livre. É pouco provável, mas pode chover.

Nesse caso, pedalamos normalmente em caso de chuva fina ou adaptamos a programação em caso de chuva forte.

Escolha a data da viagem considerando as informações históricas do clima, verifique a previsão do tempo antes de viajar e traga roupas técnicas e apropriadas (exemplo: jaqueta impermeável, luvas, tênis extra).



BICITRIP

A Bici Trip é uma agência brasileira que promove viagens de luxo de bicicleta pelas mais belas estradas da Europa.

Fundada pelo ciclista francês Arthur e pela brasileira Maria, a Bici Trip já levou centenas de brasileiros para explorarem a França e Itália de bike ao longo dos últimos anos.

DESTACADO EM





ATÉ JÁ!

BICITRIP